









La Gazette des "Hauts-Vents"



EHPAD
31 rue Docteur Maubert
61100 FLERS

Sommaire

Gazette n°4, Juillet / Août / Septembre 2025

-  La vie de l'établissement
-  Les Anniversaires des résidents
-  L'industrie textile à Flers...
-  Rétrospective des événements et festivités
-  Recettes des gagnants du « Concours des meilleurs pâtissiers »
-  Jeux : Charades et Jeux de Mots
-  Réponses aux jeux de la dernière gazette
-  A venir...

La vie de l'établissement

BIENVENUE EN ACCUEIL PERMANENT

Mme ANFRAY Françoise, en chambre 5

Mme NAPOLY Josette, en chambre 208

Mme CHAMPIN Simone, en chambre 230

Mme SALLOT Thérèse, en chambre 233

Mme GILARD Marcelle, en chambre 136

Mme GESLOT Michelle, en chambre 234

NOS DISPARUS

Mme SAMYN Jeannine, nous a quittés le 1^{er} Juillet 2025

Mr PRUNIER Bernard, nous a quittés le 25 Juillet 2025

Mme GUERIN Janine, nous a quittés le 8 Août 2025

Mme CREVON Marie-Ange, nous a quittés le 15 Août 2025

Mr LE BASSARD Jean, nous a quittés le 30 Août 2025



Les Anniversaires

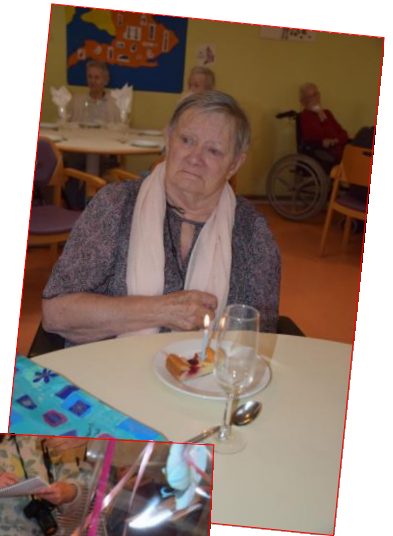



L'industrie textile à Flers

Flers est une ville née de la révolution industrielle. Sans ses usines Flers n'aurait pas été lui-même. L'implantation d'une activité textile dans la région est ancienne. AU XVIII^{ème} siècle, on fabriquait des futaines, retors, et cotonnades à Athis, à Saint-Honorine-la-Chardonne, à Messei, à Flers. Flers produisait surtout des grosses serviettes, des coutils pour guêtres et des tissus de couleurs.

L'importance de l'industrie cotonnière est due à l'abondance des cours d'eau (la Vère) et à l'abondance de petites chutes d'eau procurant la force motrice nécessaire. L'industrie s'est aussi développée grâce à une nombreuse main d'œuvre rurale bon marché préparée depuis longtemps. Dans la région de Flers, en 1850, 34 filatures employaient 1400 ouvriers.



A Flers, les véritables usines urbaines se sont seulement construites entre 1860 et 1885. Les métiers étaient auparavant dispersés. Avec le tissage à main disparaissaient les blanchisseries et teintureries indépendantes qui travaillaient pour ce type de tissage. Blanchiment, teinture et parfois apprêts, sont désormais intégrés dans les tissages mécaniques... La concentration à Flers est à son sommet avec la création en 1907 de la *Société Générale des Textiles de Flers* qui, à elle seule, regroupe à Flers 4 usines de tissage et 3 de filatures.

Avant 1895, toutes les filatures se trouvaient dans la vallée de la Vère entre Flers et Condé. Mais il y avait de nombreux incendies. Après 1900, elles se sont regroupées à Flers. Leur production était suffisante et on faisait venir du filé de Condé, de Laval et de Rouen.

Les usines étaient dispersées dans Flers, et la ville était véritablement une *grande usine*, ce qui faisait son originalité dans les bocages de l'Ouest.

➤ Tissage et Filature de la Blanchardière

Parmi les plus importantes usines, celle d'Henri Frémont, créée en 1877 : la Blanchardière. Ce tissage est alimenté par le Plancaïon.

En 1907, Henri Frémont crée la filature de la Blanchardière avec du tissage mécanique, dont le bâtiment est toujours visible derrière la gare, témoin de la riche histoire de la capitale du Bocage. Elle est la première usine de Flers par le nombre de métiers, et par ses cheminées. Beaucoup d'ouvriers de cette usine vivaient au village de la Blanchardière, à l'écart de la ville et dans de petites maisons en torchis.

À son apogée, elle emploie 700 ouvriers en 1897, c'est l'une des usines les plus importantes du textile à Flers, dans l'Orne. Elle fermera en novembre 1986, non sans fracas.



➤ Tissage et Filature de la Planchette :

Si le tissage est fondé en 1875, la filature ne l'est qu'en 1896. En 1907, c'est la deuxième usine par le nombre des métiers. La cheminée permettait l'échappement de la fumée produit par le charbon, qui chauffait la machine à vapeur. Une machine à vapeur pouvait à elle seule actionner une usine. L'électricité ne fut utilisée qu'après 1919 ; elle évitait les pannes qui se produisaient fréquemment.

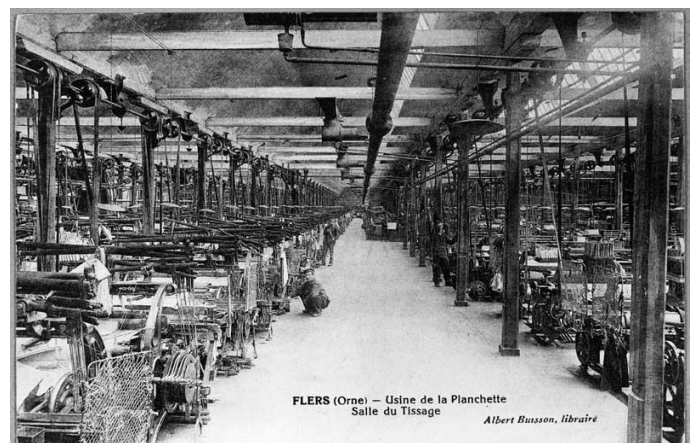

Tissage Patry :

Ce tissage est fondé en 1885. Il est alimenté par la Vère. On remarque, comme pour le tissage de la Planchette, l'aspect rural de la sortie.



➤ Tissage du Tremblay :

L'usine fondée en 1882 est alimentée par la Vère. Ce tissage avait un inconvénient : la Vère qui avait des crues fréquentes et très importantes, avec de nombreuses inondations des locaux industriels.

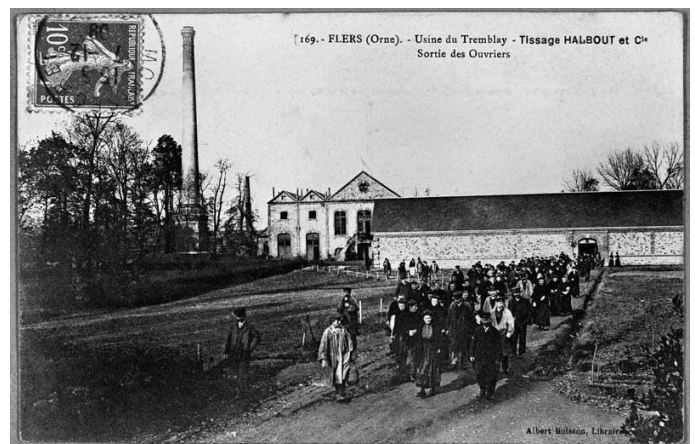
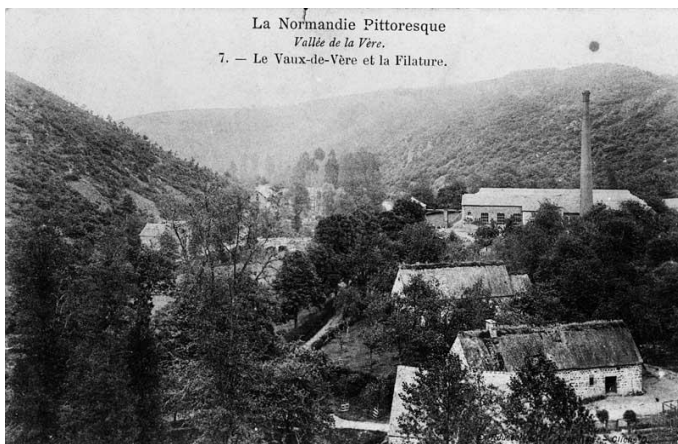

Evenements et festivités



**Matinée avec les enfants de l'école Roland et le Cirque Tempo de Flers.
« Démonstration et initiation au cirque » le Mercredi 1^{er} Juillet.**



Sortie « Pique-nique et Tour de France » avec les résidents de l'EHPAD de Maubert le Jeudi 10 Juillet.



Nos gagnants du LOTO en Juillet !!



**Sortie « Pique-nique » au plan d'eau de la Noé à Argentan puis
Visite de « la Maison du Camembert » avec dégustation,
le Jeudi 17 Juillet avec 12 résidents.**

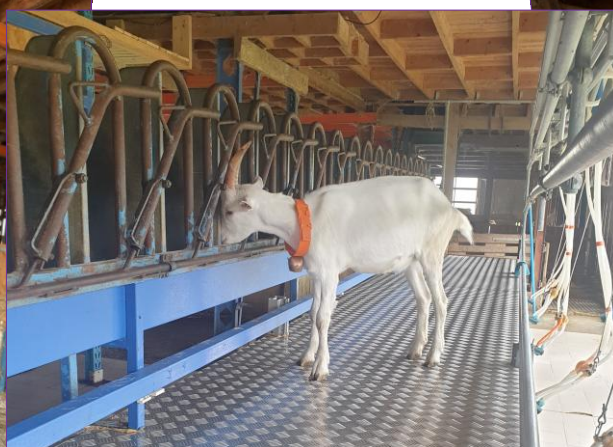

**Sortie avec les résidents de l'Unité A à la « Chèvrerie de Rânes »
le Jeudi 31 Juillet**

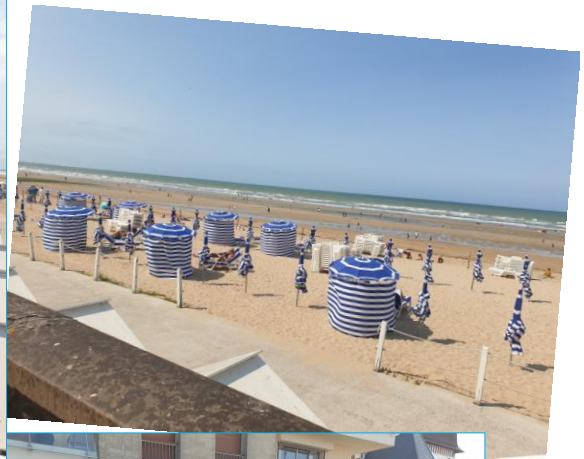

**Sortie « Restaurant Moules / Frites et balade sur la digue » à Cabourg
le Mardi 5 Août. Les résidents ont pris un bon bol d'air frais !**



**Rencontre Intergénérationnelle avec les enfants du Centre de Loisirs « Flash »
de Flers le 12 Août. Après-midi motricité tous ensemble !**